



গণপ্রজাতন্ত্রী বাংলাদেশ সরকার
শ্রম ও কর্মসংস্থান মন্ত্রণালয়
কলকারখানা ও প্রতিষ্ঠান পরিদর্শন অধিদপ্তর

"শ্রমজীবী মানুষের অধিকার,
বৈষম্যহীন বাংলাদেশের অঙ্গীকার"

ক্যাপ পর্যবেক্ষণের তথ্য

কারখানার নাম	এম আই নিটিওয়ার লি.
ঠিকানা	215/216, Dewandighi, Dewanhat, Chattogram
কারখানার কোড	CHT106
কালার কোড	

মূল্যায়নের ধরণ: অগ্নি মূল্যায়ন	পর্যবেক্ষণের তারিখ: ১৪-০৯-২০২২
---	---------------------------------------

১. পর্যবেক্ষণ

পরিদর্শন পর্যবেক্ষণ	Location-2nd Floor Minimum width of passage way is 0.8 meter, which does not fulfill the minimum requirement of width of evacuation pathway.
ক্যাপ আইটেম ক্যাটাগরি	

১.১. কার্যক্রম

কার্যক্রম	The minimum clear width of the pathway should be 0.9 meter
সুপারিশের তথ্যসূত্র	
কারখানার কার্যক্রম	
অগ্রাধিকার	প্রযোজ্য নয়
চূড়ান্ত সময়সীমা	-
সংশোধিত সময়সীমা	০১-০১-১৯৭০
অগ্রগতির অবস্থা	শুরু হয়নি
মন্তব্য	23/08/2020:They have not taken any action regarding this cap.05/11/2020:Minimum width of passage way is 0.8 meter,\,below standard.In 03.02.21: factory is temporary closed. On 03.06.21:The width of passage way is 0.8m which is not upto the standard. On 14-09-2022:The width of passage way is 0.8m which is not upto the standard.

সংযুক্তিসমূহ (১)

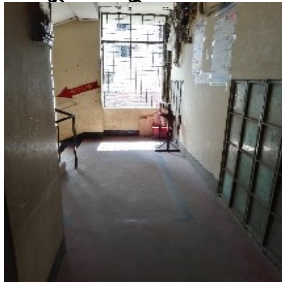

২. পর্যবেক্ষণ

পরিদর্শন পর্যবেক্ষণ	Location- All doors in egress route The exit doors in the egress route are collapsible security type doors and do not open in the direction of the travel.
কাপ আইটেম ক্যাটাগরি	

২.১. কার্যক্রম

কার্যক্রম	Replace all existing exit doors on evacuation routes, exit doors with side hinged type door, which swing outward and in the direction of travel. Swinging of the door should not constrict the width of the corridor / passage below 0.9 meter.
সুপারিশের তথ্যসূত্র	
কারখানার কার্যক্রম	
অগ্রাধিকার	৬ সপ্তাহ
চূড়ান্ত সময়সীমা	-
সংশোধিত সময়সীমা	০৬-০৮-২০২২
অগ্রগতির অবস্থা	শুরু হয়নি
মন্তব্য	23/08/2020:They have not taken any action regarding this cap.05/11/2020:They have not replaced the collapsible gate yet.In 03.02.21: factory is temporary closed. On 03.06.21: collapsible gate didn't remove yet. On 14-09-2022: collapsible gate didn't remove yet.

সংযুক্তিসমূহ (১)



৩. পর্যবেক্ষণ

পরিদর্শন পর্যবেক্ষণ	Location- All doors in egress route The egress route exit doors are collapsible security type and there is chance that doors get locked due to any obstruction in opening/closing.
ক্যাপ আইটেম ক্যাটাগরি	

৩.১. কার্যক্রম

কার্যক্রম	Remove all locking device from all egress door. All exit doors should be open-able from the side they serve without the use of a key.
সুপারিশের তথ্যসূত্র	
কারখানার কার্যক্রম	
অগ্রাধিকার	৬ সপ্তাহ
চূড়ান্ত সময়সীমা	-
সংশোধিত সময়সীমা	০৬-০৮-২০২২
অগ্রগতির অবস্থা	শুরু হয়নি
মন্তব্য	23/08/2020:They have not taken any action regarding this cap.05/11/2020:they have not removed locking devices from door.In 03.02.21: factory is temporary closed. On 03.06.21: Tthey have not removed locking devices from door On 14-09-2022:Factory has not removed locking devices from door

সংযুক্তিসমূহ (১)



৪. পর্যবেক্ষণ

পরিদর্শন পর্যবেক্ষণ	Location–Stair 01 & Stair 02 Handrail is not provided on both side of the staircase of Stair 01 & Stair 02, only one side is provided.
কাপ আইটেম ক্যাটাগরি	

৪.১. কার্যক্রম

কার্যক্রম	Provide handrails on both side of each stairway with height of 0.9m measured from the nose of stair to the top of the handrail.
সুপারিশের তথ্যসূত্র	
কারখানার কার্যক্রম	
অগ্রাধিকার	৬ সপ্তাহ
চূড়ান্ত সময়সীমা	–
সংশোধিত সময়সীমা	০৬-০৮-২০২২
অগ্রগতির অবস্থা	সংশোধিত
মন্তব্য	23/08/2020:They have not taken any action regarding this cap.05/11/2020:They provide handrails in both side of staircase.In 03.02.21: factory is temporary closed. On 03.06.21: Handrails is provided in both side of stairs. On 14-09-2022: Handrails is provided in both side of stairs.

সংযুক্তিসমূহ (১)

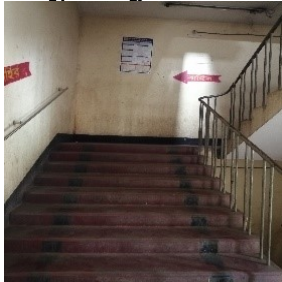

৫. পর্যবেক্ষণ

পরিদর্শন পর্যবেক্ষণ	Location- All stairs Collapsible security type doors are installed, which are not self closing type at evacuation route, so stairs require fire rated self-closing door.
কাপ আইটেম ক্যাটাগরি	

৫.১. কার্যক্রম

কার্যক্রম	Doors in stair should be outward opening, side-swing, self closing, non-lockable 1.5 hours fire rated doors in all stair way to encloses. (Also require fire rated door at the floor occupied by other tenants)
সুপারিশের তথ্যসূত্র	
কারখানার কার্যক্রম	
অগ্রাধিকার	৬ সপ্তাহ
চূড়ান্ত সময়সীমা	-
সংশোধিত সময়সীমা	০৬-০৮-২০২২
অগ্রগতির অবস্থা	শুরু হয়নি
মন্তব্য	23/08/2020:They have not taken any action regarding this cap.05/11/2020:they have not changed collapsible securiy gate from stair yet.In 03.02.21: factory is temporary closed. On 03.06.21: They havent taken any action regarding this. On 14-09-2022: Doors in stair was no outward opening, side-swing, self-closing, non-lockable 1.5 hours fire rated doors in all stairway to enclose

সংযুক্তিসমূহ (১)



৬. পর্যবেক্ষণ

পরিদর্শন পর্যবেক্ষণ	Location-Ground floor Beside Stair exit 02) 04 Nos. Generators are located at 02 different generator rooms which are adjacent to Stair Exit 02 of ground floor to final evacuation route without proper fire separation.
ক্যাপ আইটেম ক্যাটাগরি	

৬.১. কার্যক্রম

কার্যক্রম	Within 6 Weeks, Prepare proper plan and design for 4 hours fire rated barriers with 2 hours fire rated doors to generator room, which is located adjacent to the final evacuation route of ground floor.
সুপারিশের তথ্যসূত্র	
কারখানার কার্যক্রম	
অগ্রাধিকার	৬ সপ্তাহ
চূড়ান্ত সময়সীমা	-
সংশোধিত সময়সীমা	০৬-০৮-২০২২
অগ্রগতির অবস্থা	চলমান
মন্তব্য	23/08/2020:They have not taken any action regarding this cap.05/11/2020:The factory have submitted Design and Drawing at DIFE.In 03.02.21: factory is temporary closed. On 03.06.21: The factory has submitted design drawing at dife. On 14-09-2022: The factory has submitted design drawing at dife.

৭. পর্যবেক্ষণ

পরিদর্শন পর্যবেক্ষণ	Location-Ground floor Beside Stair exit 02) 04 Nos. Generators are located at 02 different generator rooms which are adjacent to Stair Exit 02 of ground floor to final evacuation route without proper fire separation.
ক্যাপ আইটেম ক্যাটাগরি	

৭.১. কার্যক্রম

কার্যক্রম	Within 6 months, Provide 4 hours fire rated barriers with 2 hours fire rated doors to generator room, which is located adjacent to the final evacuation route of ground floor.
সুপারিশের তথ্যসূত্র	
কারখানার কার্যক্রম	
অগ্রাধিকার	৬ মাস
চূড়ান্ত সময়সীমা	-
সংশোধিত সময়সীমা	২৫-১২-২০২২
অগ্রগতির অবস্থা	শুরু হয়নি
মন্তব্য	23/08/2020:They have not taken any action regarding this cap.05/11/2020:They have not taken any action.In 03.02.21: factory is temporary closed. On 03.06.21: Didn't install fire rated door & barrier. On 14-09-2022: Didn't install fire rated door & barrier.

সংযুক্তিসমূহ (১)



৮. পর্যবেক্ষণ

পরিদর্শন পর্যবেক্ষণ	Location-1st floor Large storage area is available in 1st floor of the factory building and directly connected with staircase
ক্যাপ আইটেম ক্যাটাগরি	

৮.১. কার্যক্রম

কার্যক্রম	Within 6 Weeks, Prepare proper plan and design for fire rated entry lobby – 4 hrs fire rated barrier with 2 hrs fire rated door for storage area.
সুপারিশের তথ্যসূত্র	
কারখানার কার্যক্রম	
অগ্রাধিকার	৬ সপ্তাহ
চূড়ান্ত সময়সীমা	-
সংশোধিত সময়সীমা	০৬-০৮-২০২২
অগ্রগতির অবস্থা	চলমান
মন্তব্য	23/08/2020:They have not taken any action regarding this cap..05/11/2020:The factory have submitted Design and Drawing at DIFE.In 03.02.21: factory is temporary closed. On 03.06.21: The factory has submitted design drawing at dife. On 14-09-2022: The factory has submitted design drawing at dife.

৯. পর্যবেক্ষণ

পরিদর্শন পর্যবেক্ষণ	Location-1st floor Large storage area is available in 1st floor of the factory building and directly connected with staircase
কাপ আইটেম ক্যাটাগরি	

৯.১. কার্যক্রম

কার্যক্রম	Within 6 Months, Provide fire rated entry lobby – 4 hrs fire rated barrier with 2 hrs fire rated door for storage area.
সুপারিশের তথ্যসূত্র	
কারখানার কার্যক্রম	
অগ্রাধিকার	৬ মাস
চূড়ান্ত সময়সীমা	-
সংশোধিত সময়সীমা	২৫-১২-২০২২
অগ্রগতির অবস্থা	শুরু হয়নি
মন্তব্য	23/08/2020:They have not taken any action regarding this cap.05/11/2020:They have not taken any action.In 03.02.21: factory is temporary closed. On 03.06.21: Fire rated lobby & barrier was missing. On 14-09-2022: Fire rated lobby & barrier was missing.

সংযুক্তিসমূহ (১)



১০. পর্যবেক্ষণ

পরিদর্শন পর্যবেক্ষণ	Location- 2nd floor (Boiler room) 01 no boiler (Capacity 150 liter) is located adjacent to Washing section at 2nd floor which is not fire separated from other operational area.
কাপ আইটেম ক্যাটাগরি	

১০.১. কার্যক্রম

কার্যক্রম	Within 6 Weeks, Prepare proper plan and design for 4 hours fire rated barriers with 2 hours fire rated door at 2nd floor-boiler room , which is located at adjacent to washing section.
সুপারিশের তথ্যসূত্র	
কারখানার কার্যক্রম	
অগ্রাধিকার	৬ সপ্তাহ
চূড়ান্ত সময়সীমা	-
সংশোধিত সময়সীমা	০৬-০৮-২০২২
অগ্রগতির অবস্থা	চলমান
মন্তব্য	23/08/2020:They have not taken any action regarding this cap..05/11/2020:The factory have submitted Design and Drawing at DIFE.In 03.02.21: factory is temporary closed. On 03.06.21: The factory has submitted design drawing at dife. On 14-09-2022: The factory has submitted design drawing at dife.

১১. পর্যবেক্ষণ

পরিদর্শন পর্যবেক্ষণ	Location- 2nd floor (Boiler room) 01 no boiler (Capacity 150 liter) is located adjacent to Washing section at 2nd floor which is not fire separated from other operational area.
কাপ আইটেম ক্যাটাগরি	

১১.১. কার্যক্রম

কার্যক্রম	Within 6 months, Provide 4 hours fire rated barriers with 2 hours fire rated door 2nd floor-boiler room , which is located at adjacent to washing section.
সুপারিশের তথ্যসূত্র	
কারখানার কার্যক্রম	
অগ্রাধিকার	৬ মাস
চূড়ান্ত সময়সীমা	-
সংশোধিত সময়সীমা	২৫-১২-২০২২
অগ্রগতির অবস্থা	শুরু হয়নি
মন্তব্য	23/08/2020:They have not taken any action regarding this cap.05/11/2020:They have not taken any action.In 03.02.21: factory is temporary closed. On 03.06.21: Fire rated door & barrier is not provided in boiler room. On 14-09-2022: Fire rated door & barrier is not provided in boiler room.

সংযুক্তিসমূহ (১)



১২. পর্যবেক্ষণ

পরিদর্শন পর্যবেক্ষণ	Location- 1st to 3rd floor Aisle marking was faded in some location and some location aisle are not provide with arrow guiding & exit signage is not provided at all floor operational area as well as exit doors.
ক্যাপ আইটেম ক্যাটাগরি	

১২.১. কার্যক্রম

কার্যক্রম	Provide aisle marking with arrow guiding and exit signage on all Evacuation pathways or provided with overhead signage fixed at ceiling level. – Illuminated exit sign should be posted above the exit door, – It should be clearly visible at all time, – Provide directional signs wherever necessary. – All exit doors should be clearly marked for easy identification. – Signage should be uniform.
সুপারিশের তথ্যসূত্র	
কারখানার কার্যক্রম	
অগ্রাধিকার	প্রযোজ্য নয়
চূড়ান্ত সময়সীমা	–
সংশোধিত সময়সীমা	০১-০১-১৯৭০
অগ্রগতির অবস্থা	চলমান
মন্তব্য	23/08/2020:They have not taken any action regarding this cap.05/11/2020:aisles mark have been faded.signage post are damaged.illumination is not adequate.In 03.02.21: factory is temporary closed. On 03.06.21: Aisles mark have been faded.signage post are damaged.illumination is not adequate On 14-09-2022: Aisles mark have been faded.signage post are damaged.illumination is not adequate

সংযুক্তিসমূহ (৪)

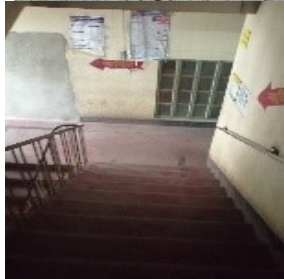
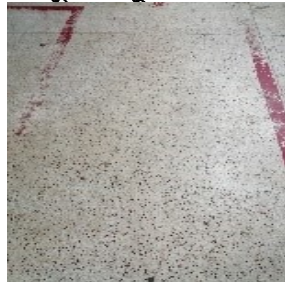

পরিদর্শন পর্যবেক্ষণ	Location- 1st to 3rd floor Evacuation stairways are not provided emergency lighting.
ক্যাপ আইটেম ক্যাটাগরি	

১৩.১. কার্যক্রম

কার্যক্রম	The stairway should be illuminated with emergency lighting with power back-up supply & illumination should be a minimum of 10 lux for stairway.
সুপারিশের তথ্যসূত্র	
কারখানার কার্যক্রম	
অগ্রাধিকার	৬ সপ্তাহ
চূড়ান্ত সময়সীমা	-
সংশোধিত সময়সীমা	০৬-০৮-২০২২
অগ্রগতির অবস্থা	শুরু হয়নি
মন্তব্য	23/08/2020:They have not taken any action regarding this cap.05/11/2020:They have installed socket for emergency light but have not provide a light yet. On 03.06.21:Emergency light is missing at evacuation stairway. On 14-09-2022: Emergency light is missing at evacuation stairway.

সংযুক্তিসমূহ (২)

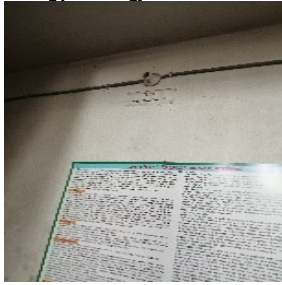

১৪. পর্যবেক্ষণ

পরিদর্শন পর্যবেক্ষণ	Location-All Floor The factory has not implemented automatic detection system, only stand alone type smoke detector system implemented. Smoke alarm activation sound only a local alarm and doesn't provide automatic fire alarm notification of occupants.
ক্যাপ আইটেম ক্যাটাগরি	

১৪.১. কার্যক্রম

কার্যক্রম	Within 6 weeks, Produce design and plan for automatic detection system with automatic fire alarm and control panel. (Also needs to cover the floors occupied by other tenants)
সুপারিশের তথ্যসূত্র	
কারখানার কার্যক্রম	
অগ্রাধিকার	৬ সপ্তাহ
চূড়ান্ত সময়সীমা	-
সংশোধিত সময়সীমা	০৬-০৮-২০২২
অগ্রগতির অবস্থা	চলমান
মন্তব্য	23/08/2020:They have not taken any action regarding this cap..05/11/2020:The factory have submitted Design and Drawing at DIFE.In 03.02.21: factory is temporary closed. On 03.06.21: The factory have submitted Design and Drawing at DIFE. On 14-09-2022: The factory have submitted Design and Drawing at DIFE.

১৫. পর্যবেক্ষণ

পরিদর্শন পর্যবেক্ষণ	Location-All Floor The factory has not implemented automatic detection system, only stand alone type smoke detector system implemented. Smoke alarm activation sound only a local alarm and doesn't provide automatic fire alarm notification of occupants.
ক্যাপ আইটেম ক্যাটাগরি	

১৫.১. কার্যক্রম

কার্যক্রম	Within 6 months, Install automatic detection system with automatic fire alarm and control panel. (Also needs to cover the floors occupied by other tenants)
সুপারিশের তথ্যসূত্র	
কারখানার কার্যক্রম	
অগ্রাধিকার	৬ মাস
চূড়ান্ত সময়সীমা	-
সংশোধিত সময়সীমা	২৫-১২-২০২২
অগ্রগতির অবস্থা	শুরু হয়নি
মন্তব্য	23/08/2020:They have not taken any action regarding this cap.05/11/2020:They have not taken any .In 03.02.21: factory is temporary closed. On 03.06.21:They havent installed detection system. On 14-09-2022: Factory has not installed detection system yet.

১৬. পর্যবেক্ষণ

পরিদর্শন পর্যবেক্ষণ	Location- 1st to 3rd floor Only 04 manual activation points are installed at all floors.
ক্যাপ আইটেম ক্যাটাগরি	

১৬.১. কার্যক্রম

কার্যক্রম	Install Manual activation call point at all exit routes
সুপারিশের তথ্যসূত্র	
কারখানার কার্যক্রম	
অগ্রাধিকার	৬ সপ্তাহ
চূড়ান্ত সময়সীমা	-
সংশোধিত সময়সীমা	০৬-০৮-২০২২
অগ্রগতির অবস্থা	শুরু হয়নি
মন্তব্য	23/08/2020:They have not taken any action regarding this cap.05/11/2020:They have not taken any action.In 03.02.21: factory is temporary closed. On 03.06.21: No manual call point found in the factory. On 14-09-2022: No manual call point found in the factory.

১৭. পর্যবেক্ষণ

পরিদর্শন পর্যবেক্ষণ	Only 04 nos. stand alone type smoke detectors are provided in all floor which is not sufficient.
ক্যাপ আইটেম ক্যাটাগরি	

১৭.১. কার্যক্রম

কার্যক্রম	Provide adequate nos. of smoke detectors to cover the whole factory building.
সুপারিশের তথ্যসূত্র	
কারখানার কার্যক্রম	
অগ্রাধিকার	৬ সপ্তাহ
চূড়ান্ত সময়সীমা	-
সংশোধিত সময়সীমা	০৬-০৮-২০২২
অগ্রগতির অবস্থা	শুরু হয়নি
মন্তব্য	23/08/2020:They have not taken any action regarding this cap.05/11/2020:They have not taken any action. Some heat detector found which was also not workable.In 03.02.21: factory is temporary closed. On 03.06.21: No detector has been found in the factory. On 14-09-2022: No detector has been found in the factory.

১৮. পর্যবেক্ষণ

পরিদর্শন পর্যবেক্ষণ	Manual alarm system & manual call point are not checked regularly & maintained record properly.
ক্যাপ আইটেম ক্যাটাগরি	

১৮.১. কার্যক্রম

কার্যক্রম	Factory management should check alarm call points & alarm periodically and maintain the record properly.
সুপারিশের তথ্যসূত্র	
কারখানার কার্যক্রম	
অগ্রাধিকার	প্রযোজ্য নয়
চূড়ান্ত সময়সীমা	-
সংশোধিত সময়সীমা	০১-০১-১৯৭০
অগ্রগতির অবস্থা	শুরু হয়নি
মন্তব্য	23/08/2020:They have not taken any action regarding this cap.05/11/2020:They have not taken any action.In 03.02.21: factory is temporary closed. On 03.06.21:They havent taken any action. On 14-09-2022:They havent taken any action.

১৯. পর্যবেক্ষণ

পরিদর্শন পর্যবেক্ষণ	No dedicated fire pump is available for fire fighting.
ক্যাপ আইটেম ক্যাটাগরি	

১৯.১. কার্যক্রম

কার্যক্রম	Within 6 Weeks, Prepare proper design and plan for dedicated fire pump with alternate backup power supply.
সুপারিশের তথ্যসূত্র	
কারখানার কার্যক্রম	
অগ্রাধিকার	৬ সপ্তাহ
চূড়ান্ত সময়সীমা	-
সংশোধিত সময়সীমা	০৬-০৮-২০২২
অগ্রগতির অবস্থা	চলমান
মন্তব্য	23/08/2020:They have not taken any action regarding this cap..05/11/2020:The factory have submitted Design and Drawing at DIFE.In 03.02.21: factory is temporary closed. On 03.06.21:Design drawing has been submitted. On 14-09-2022:Design drawing has been submitted.

২০. পর্যবেক্ষণ

পরিদর্শন পর্যবেক্ষণ	No dedicated fire pump is available for fire fighting.
ক্যাপ আইটেম ক্যাটাগরি	

২০.১. কার্যক্রম

কার্যক্রম	Within 6 months, Install dedicated fire pump with alternate backup power supply.
সুপারিশের তথ্যসূত্র	
কারখানার কার্যক্রম	
অগ্রাধিকার	৬ মাস
চূড়ান্ত সময়সীমা	-
সংশোধিত সময়সীমা	২৫-১২-২০২২
অগ্রগতির অবস্থা	শুরু হয়নি
মন্তব্য	23/08/2020:They have not taken any action regarding this cap.05/11/2020:They have not taken any action.In 03.02.21: factory is temporary closed. On 03.06.21: Dedicated fire pump not available in the factory. On 14-09-2022: Dedicated fire pump not available in the factory.

সংযুক্তিসমূহ (১)



২১. পর্যবেক্ষণ

পরিদর্শন পর্যবেক্ষণ	Location- 1st floor The water throw of jet is around 20 ft distance. Hose pipe water pressure is lower than the minimum requirement of RMG guideline.
ক্যাপ আইটেম ক্যাটাগরি	

২১.১. কার্যক্রম

কার্যক্রম	Stand pipe supplying first aid hose should have minimum pressure of 200 KPa.
সুপারিশের তথ্যসূত্র	
কারখানার কার্যক্রম	
অগ্রাধিকার	৬ মাস
চূড়ান্ত সময়সীমা	-
সংশোধিত সময়সীমা	২৫-১২-২০২২
অগ্রগতির অবস্থা	শুরু হয়নি
মন্তব্য	23/08/2020:They have not taken any action regarding this cap.05/11/2020:They have not taken any action.some of hose pipe are damaged too.In 03.02.21: factory is temporary closed. On 03.06.21: Standpipe supplying hose pipe pressure is lower than standard. On 14-09-2022: Standpipe supplying hose pipe system did not start yet.

২২. পর্যবেক্ষণ

পরিদর্শন পর্যবেক্ষণ	Standpipe and first aid hose pipe performance is not checked periodically.
ক্যাপ আইটেম ক্যাটাগরি	

২২.১. কার্যক্রম

কার্যক্রম	The first aid hose and standpipe performance should be checked periodically and properly tagged.
সুপারিশের তথ্যসূত্র	
কারখানার কার্যক্রম	
অগ্রাধিকার	প্রযোজ্য নয়
চূড়ান্ত সময়সীমা	-
সংশোধিত সময়সীমা	০১-০১-১৯৭০
অগ্রগতির অবস্থা	শুরু হয়নি
মন্তব্য	23/08/2020:They have not taken any action regarding this cap.05/11/2020:They have not taken any action.In 03.02.21: factory is temporary closed. On 03.06.21: Standpipe & hose pipe performance hasn't been checked properly. On 14-09-2022: Standpipe & hose pipe performance hasn't been checked properly.

২৩. পর্যবেক্ষণ

পরিদর্শন পর্যবেক্ষণ	Factory has only 9000 liter overhead water capacity for fire purpose and domestic uses which does not meet the requirements of RMG guidelines.
ক্যাপ আইটেম ক্যাটাগরি	

২৩.১. কার্যক্রম

কার্যক্রম	Within 6 Weeks, Prepare plan and design for dedicated water storage tank for firefighting operation as per RMG guideline.
সুপারিশের তথ্যসূত্র	
কারখানার কার্যক্রম	
অগ্রাধিকার	৬ সপ্তাহ
চূড়ান্ত সময়সীমা	-
সংশোধিত সময়সীমা	০৬-০৮-২০২২
অগ্রগতির অবস্থা	চলমান
মন্তব্য	23/08/2020:They have not taken any action regarding this cap..05/11/2020: The factory have submitted Design and Drawing at DIFE. On 03.06.21: The factory have submitted Design and Drawing at DIFE. On 14-09-2022:The factory have submitted Design and Drawing at DIFE.

২৪. পর্যবেক্ষণ

পরিদর্শন পর্যবেক্ষণ	Factory has only 9000 liter overhead water capacity for fire purpose and domestic uses which does not meet the requirements of RMG guidelines.
ক্যাপ আইটেম ক্যাটাগরি	

২৪.১. কার্যক্রম

কার্যক্রম	Within 6 Months, Provide dedicated storage tank for firefighting operation
সুপারিশের তথ্যসূত্র	
কারখানার কার্যক্রম	
অগ্রাধিকার	৬ মাস
চূড়ান্ত সময়সীমা	-
সংশোধিত সময়সীমা	২৫-১২-২০২২
অগ্রগতির অবস্থা	শুরু হয়নি
মন্তব্য	23/08/2020:They have not taken any action regarding this cap.05/11/2020:They have not taken any action.In 03.02.21: factory is temporary closed. 03.06.21: Dedicated fire storage is not available in the factory. On 14-09-2022: Dedicated fire storage is not available in the factory.

২৫. পর্যবেক্ষণ

পরিদর্শন পর্যবেক্ষণ	Location-Ground floor (Generator Room) & 3rd floor (Winding section) Visual alarm system was not available at Ground floor (Generator Room) & 3rd floor (Winding section)
ক্যাপ আইটেম ক্যাটাগরি	

২৫.১. কার্যক্রম

কার্যক্রম	Visual alarm should be placed at the Ground floor (Generator Room) & 3rd floor (Winding section)
সুপারিশের তথ্যসূত্র	
কারখানার কার্যক্রম	
অগ্রাধিকার	৬ সপ্তাহ
চূড়ান্ত সময়সীমা	-
সংশোধিত সময়সীমা	০৬-০৮-২০২২
অগ্রগতির অবস্থা	চলমান
মন্তব্য	23/08/2020:They have not taken any action regarding this cap.05/11/2020:They have installed a visual alarm at generator room but have not installed in winding section yet. In 03.02.21: factory is temporary closed. 03.06.21: They have installed a visual alarm at generator room but have not installed in winding section yet. On 14-09-2022: They have installed a visual alarm at generator room but have not installed in winding section yet.

সংযুক্তিসমূহ (১)



২৬. পর্যবেক্ষণ

পরিদর্শন পর্যবেক্ষণ	Ground floor occupied by different commercial shops. 4th & 5th floor are occupied by Annex Fashions Ltd. automatic smoke detectors with automatic fire alarm system is not provided for whole building. So single fire safety management not exist
ক্যাপ আইটেম ক্যাটাগরি	

২৬.১. কার্যক্রম

কার্যক্রম	Implement to a single fire safety management system with approvals from all tenants in the factory building.
সুপারিশের তথ্যসূত্র	
কারখানার কার্যক্রম	
অগ্রাধিকার	৬ সপ্তাহ
চূড়ান্ত সময়সীমা	-
সংশোধিত সময়সীমা	০৬-০৮-২০২২
অগ্রগতির অবস্থা	শুরু হয়নি
মন্তব্য	23/08/2020:They have not taken any action regarding this cap.05/11/2020:They have not taken any action.In 03.02.21: factory is temporary closed. 03.06.21: They havent implemented single fire safety management. On 14-09-2022: They have not implemented single fire safety management.

২৭. পর্যবেক্ষণ

পরিদর্শন পর্যবেক্ষণ	The boiler operator has no boiler license
ক্যাপ আইটেম ক্যাটাগরি	

২৭.১. কার্যক্রম

কার্যক্রম	Obtain the boiler operator license from the proper issuing authority.
সুপারিশের তথ্যসূত্র	
কারখানার কার্যক্রম	
অগ্রাধিকার	৬ সপ্তাহ
চূড়ান্ত সময়সীমা	-
সংশোধিত সময়সীমা	০৬-০৮-২০২২
অগ্রগতির অবস্থা	শুরু হয়নি
মন্তব্য	23/08/2020:They have not taken any action regarding this cap.05/11/2020:They have not taken any action.In 03.02.21: factory is temporary closed. 03.06.21: No boiler operator license found in the factory. On 14-09-2022: No boiler operator license found in the factory.