



গণপ্রজাতন্ত্রী বাংলাদেশ সরকার
শ্রম ও কর্মসংস্থান মন্ত্রণালয়
কলকারখানা ও প্রতিষ্ঠান পরিদর্শন অধিদপ্তর

"শ্রমজীবী মানুষের অধিকার,
বৈষম্যহীন বাংলাদেশের অঙ্গীকার"

ক্যাপ পর্যবেক্ষণের তথ্য

কারখানার নাম	কারনুর গার্মেন্টস লিমিটেড।
ঠিকানা	1028/1/2, Malibagh Bazar Road,
কারখানার কোড	DHK203
কালার কোড	
মূল্যায়নের ধরণ: কঠামোগত মূল্যায়ন	পর্যবেক্ষণের তারিখ: ২৩-০১-২০২৩
১. পর্যবেক্ষণ	

পরিদর্শন পর্যবেক্ষণ	Intensity of floor loading
ক্যাপ আইটেম ক্যাটাগরি	

১.১. কার্যক্রম

কার্যক্রম	The consultant strongly recommend storing any type of cartoon boxes, finished products and fabrics in such a manner so that intensity of loading should not exceed 60 psf (3KN/m ²) .
সুপারিশের তথ্যসূত্র	
কারখানার কার্যক্রম	Initiative has been taken and completed
অগ্রাধিকার	৬ সপ্তাহ
চূড়ান্ত সময়সীমা	–
সংশোধিত সময়সীমা	০৬-০৮-২০২২
অগ্রগতির অবস্থা	সংশোধিত
মন্তব্য	1/10/2020: Overloading has been found at 2nd & 3rd floor. Load plan has been submitted to DIFE for approval. No load management program has been found on site. 19/01/2021: Overloading has been found at several floors on upper tier floors. Load plan has been submitted to DIFE for approval. No load management program has been found on site. The factory management submitted their As-built Architectural drawing, As-built Structural drawing, Load plan drawing, Test performed drawing, Overstressed drawing, DEA report, CD Burn of all soft file to DIFE RCC on 15/05/2019. Some reviews were told to submit such as drift calculation, wind load pattern correction for the steel stair. But they are not submitted yet. Now the factory management is instructed to submit those reviews along with the adequacy check of the roof top dining shed to DIFE RCC within 28/02/2021. 16/08/2021: Same as previous. Not updated anything after last visit. Now the factory management is instructed to re-submit reviewed & corrected design & drawings along with the adequacy check of the roof top dining shed to DIFE RCC within 16/09/2021. 02/08/2022: Multiple floors were found to be overloaded during the inspection date. 23-01-2023: No Overloading has been found during visit day. load has been found limit within 60 psf (3KN/m ²) .

সংযুক্তিসমূহ (৪)

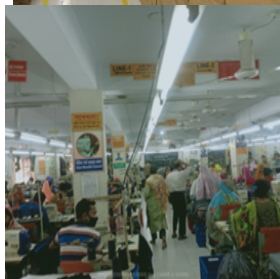

২. পর্যবেক্ষণ

পরিদর্শন পর্যবেক্ষণ	Horizontal and vertical extension
ক্যাপ আইটেম ক্যাটাগরি	

২.১. কার্যক্রম

কার্যক্রম	No horizontal and vertical extension shall be made with out detail investigation and no further construction is to be carried out on this building untill check structural adequacy.
সুপারিশের তথ্যসূত্র	
কারখানার কার্যক্রম	No Horizontal and Vertical Extension have been taken place until today since the day of assessment
অগ্রাধিকার	৬ মাস
চূড়ান্ত সময়সীমা	-
সংশোধিত সময়সীমা	২৫-১২-২০২২
অগ্রগতির অবস্থা	সংশোধিত
মন্তব্য	01/10/2020: There are no horizontal or vertical extension was found on the date of inspection. 19/01/2021: No horizontal or vertical extension found on the visiting date. 16/08/2021: Same as previous. No horizontal or vertical extension found on the visiting date. 02/08/2022: No horizontal or vertical extension was found during the inspection date. 23-01-2023: No horizontal or vertical extension was found during the inspection date.

সংযুক্তিসমূহ (২)



৩. পর্যবেক্ষণ

পরিদর্শন পর্যবেক্ষণ	Floor load plan
কাপ আইটেম ক্যাটাগরি	

৩.১. কার্যক্রম

কার্যক্রম	The factory owner has to prepare and submit the load plan for all floors with in three weeks for approval and has to arrange displaying the vetted load plan of each floor on the wall in a conspicuous location.
সুপারিশের তথ্যসূত্র	
কারখানার কার্যক্রম	Initiative has been taken and completed
অগ্রাধিকার	প্রযোজ্য নয়
চূড়ান্ত সময়সীমা	-
সংশোধিত সময়সীমা	১৬-০৭-২০২২
অগ্রগতির অবস্থা	চলমান
মন্তব্য	1/10/2020:Load plan has been submitted to DIFE for approval. No load management program has been found on site. 19/01/2021: Overloading has been found at several floors on upper tier floors. Load plan has been submitted to DIFE for approval. No load management program has been found on site. The factory management submitted their As-built Architectural drawing, As-built Structural drawing, Load plan drawing, Test performed drawing, Overstressed drawing, DEA report, CD Burn of all soft file to DIFE RCC on 15/05/2019. Some reviews were told to submit such as drift calculation, wind load pattern correction for the steel stair. But they are not submitted yet. Now the factory management is instructed to submit those reviews along with the adequacy check of the roof top dining shed to DIFE RCC within 28/02/2021. 16/08/2021: Same as previous. Not updated anything after last visit. Now the factory management is instructed to re-submit reviewed & corrected design & drawings along with the adequacy check of the roof top dining shed to DIFE RCC within 16/09/2021. 02/08/2022: DEA report and floor load plan to be resubmitted to DIFE as soon as possible. The load plan was not posted on the floor. 23-01-2023: DEA report and floor load plan to be resubmitted to DIFE as soon as possible. The load plan was not posted on the floor.

৪. পর্যবেক্ষণ

পরিদর্শন পর্যবেক্ষণ	Distress in primary structural elements
কাপ আইটেম ক্যাটাগরি	

৪.১. কার্যক্রম

কার্যক্রম	The owner or user of the building should be vigilant about development of any distress, particularly in primary structural elements of the building. If cracks appear, propagate and widen, detailed assessment and adoption of remedial measures may become necessary.
সুপারিশের তথ্যসূত্র	
কারখানার কার্যক্রম	No distress in Primary Structural Element has been found until today since the day of assessment
অগ্রাধিকার	৬ মাস
চূড়ান্ত সময়সীমা	-
সংশোধিত সময়সীমা	২৫-১২-২০২২
অগ্রগতির অবস্থা	সংশোধিত
মন্তব্য	01/10/2020: There are no major Distress in Primary Structural Element. 19/01/2021: No distress in any primary structural elements found on the visiting date. But it a matter of regular inspection, so it should be inspected regularly for this issue. 16/08/2021: Same as previous. No distress in any primary structural elements found on the visiting date. 02/08/2022: No distress were found in any primary structural elements during the inspection date. 23-01-2023: No distress were found in any primary structural elements during the inspection date.

সংযুক্তিসমূহ (২)



৫. পর্যবেক্ষণ

পরিদর্শন পর্যবেক্ষণ	Dampness/Efflorescence
কাপ আইটেম ক্যাটাগরি	

৫.১. কার্যক্রম

কার্যক্রম	Maintenance against dampness by eliminating its cause is required to protect the damped walls in different floors.
সুপারিশের তথ্যসূত্র	
কারখানার কার্যক্রম	Initiative has been taken and completed
অগ্রাধিকার	৬ মাস
চূড়ান্ত সময়সীমা	-
সংশোধিত সময়সীমা	২৫-১২-২০২২
অগ্রগতির অবস্থা	সংশোধিত
মন্তব্য	01/10/2020: Dampness has been found on 8th floor ceiling .No water proofing coating was applied on the exterior surface. 19/01/2021: No dampness or efflorescence found on the visiting date because of it is a newly painted building. No water ponding found on roof top. But it a matter of regular inspection, so it should be inspected regularly for the dampness issue. 16/08/2021: Same as previous. No dampness or efflorescence found on the visiting date. 02/08/2022: No Dampness or Efflorescence were found during the inspection date. 23-01-2023: No Dampness or Efflorescence were found during the inspection date.

সংযুক্তিসমূহ (২)

