



গণপ্রজাতন্ত্রী বাংলাদেশ সরকার
শ্রম ও কর্মসংস্থান মন্ত্রণালয়
কলকারখানা ও প্রতিষ্ঠান পরিদর্শন অধিদপ্তর

সুস্থ শ্রমিক, কর্মঠ হাত আসবে এনার
নব প্রভাত

ক্যাপ পর্যবেক্ষণের তথ্য

কারখানার নাম	প্রীতম নীটওয়্যার প্রাইভেট লিমিটেড
ঠিকানা	168, (BJC) Godnail, Narayanganj
কারখানার কোড	NRV207
কালার কোড	

মূল্যায়নের ধরণ: কার্টামাগত মূল্যায়ন পর্যবেক্ষণের তারিখ: ৩১-০৮-২০২২

১. পর্যবেক্ষণ

পরিদর্শন পর্যবেক্ষণ	Design Drawing
ক্যাপ আইটেম ক্যাটাগরি	

১.১. কার্যক্রম

কার্যক্রম	As-built structural drawings to be prepared for three storey masonry building (Building-3) by appropriate authority. As part of this process the building engineer will be required to make a number of checks on the structural design as described in the following recommendation.
সুপারিশের তথ্যসূত্র	
কারখানার কার্যক্রম	Building-2 & Building-3 merged with each other. As built drawings will be updated accordingly by building Engineer.
অগ্রাধিকার	প্রযোজ্য নয়
চূড়ান্ত সময়সীমা	৩০-০৫-২০১৭
সংশোধিত সময়সীমা	০১-০১-১৯৭০
অগ্রগতির অবস্থা	চলমান
মন্তব্য	21.12.2020-DEA has been prepared and submitted to DIFE but not approved yet. No design & drawing has been found during inspection only submission letter were found. 31/08/2022: The DEA report should be prepared and resubmitted to DIFE as soon as possible.

সংযুক্তিসমূহ (১)

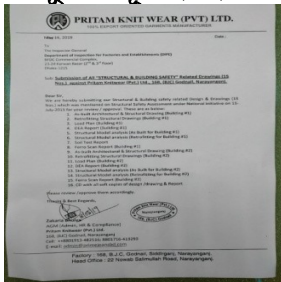

২. পর্যবেক্ষণ

পরিদর্শন পর্যবেক্ষণ	Unapproved Horizontal and Vertical Structure
ক্যাপ আইটেম ক্যাটাগরি	

২.১. কার্যক্রম

কার্যক্রম	As-built structural and architectural drawings to be prepared and submitted for approval of unapproved horizontal and vertical structure of Building-3 by appropriate authority. As part of this process the building engineer will be required to make a number of checks on the structural design as described in the following recommendation.
সুপারিশের তথ্যসূত্র	
কারখানার কার্যক্রম	We will complete the as built drawing and then submit it to approval authority.
অগ্রাধিকার	প্রয়োজ্য নয়
চূড়ান্ত সময়সীমা	৩০-০৫-২০১৭
সংশোধিত সময়সীমা	০১-০১-১৯৭০
অগ্রগতির অবস্থা	চলমান
মন্তব্য	21.12.2020-Found unapproved horizontal and vertical structure .But DEA has been prepared and submitted to DIFE but not approved yet. No design & drawing has been found during inspection. 31/08/2022: The DEA report should be prepared and resubmitted to DIFE as soon as possible. Found unapproved horizontal and vertical structure during visit.

সংযুক্তিসমূহ (২)



৩. পর্যবেক্ষণ

পরিদর্শন পর্যবেক্ষণ	Unapproved Horizontal and Vertical Structure
কাপ আইটেম ক্যাটাগরি	

৩.১. কার্যক্রম

কার্যক্রম	Carry out any remedial actions as directed by the Building Engineer.
সুপারিশের তথ্যসূত্র	
কারখানার কার্যক্রম	We will appoint an engineer/consultant to do remedial action for the necessary action.
অগ্রাধিকার	প্রযোজ্য নয়
চূড়ান্ত সময়সীমা	১২-০৯-২০১৭
সংশোধিত সময়সীমা	০৯-০৯-১৯৭০
অগ্রগতির অবস্থা	চলমান
মন্তব্য	21.12.2020-Found unapproved horizontal and vertical structure .But DEA has been prepared and submitted to DIFE but not approved yet. No design & drawing has been found during inspection. 31/08/2022: The DEA report should be prepared and resubmitted to DIFE as soon as possible. Found unapproved horizontal and vertical structure during visit.

সংযুক্তিসমূহ (২)



৪. পর্যবেক্ষণ

পরিদর্শন পর্যবেক্ষণ	Damage of Structural Member
কাপ আইটেম ক্যাটাগরি	

৪.১. কার্যক্রম

কার্যক্রম	Effected ceiling needs to be checked by building engineer & carry out any remedial actions as directed by the Building Engineer.
সুপারিশের তথ্যসূত্র	
কারখানার কার্যক্রম	We have done replastering the damaged area.
অগ্রাধিকার	প্রযোজ্য নয়
চূড়ান্ত সময়সীমা	৩০-০৫-২০১৭
সংশোধিত সময়সীমা	০১-০১-১৯৭০
অগ্রগতির অবস্থা	চলমান
মন্তব্য	21.12.2020-Damage of structural members has been found at the different place.They did not take any action about this issue yet now. 31/08/2022: Damage of Structural Member was found during inspection date.

সংযুক্তিসমূহ (১)

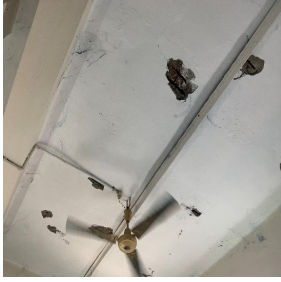

পরিদর্শন পর্যবেক্ষণ	Damage of Structural Member
কাপ আইটেম ক্যাটাগরি	

৫.১. কার্যক্রম

কার্যক্রম	Carry out any remedial actions as directed by the Building Engineer for damage structural member.
সুপারিশের তথ্যসূত্র	
কারখানার কার্যক্রম	We have replastered the damaged area and re painted it. Our engineer will verify the checking process.
অগ্রাধিকার	প্রযোজ্য নয়
চূড়ান্ত সময়সীমা	১২-০৯-২০১৬
সংশোধিত সময়সীমা	০১-০১-১৯৭০
অগ্রগতির অবস্থা	চলমান
মন্তব্য	21.12.2020-Damage of structural members has been found at the different place.They did not take any action about this issue yet now.But DEA has been prepared and submitted to DIFE but not approved yet. 31/08/2022: Damage of Structural Member was found during inspection date.

সংযুক্তিসমূহ (১)



৬. পর্যবেক্ষণ

পরিদর্শন পর্যবেক্ষণ	Non engineered connection and bracing system
কাপ আইটেম ক্যাটাগরি	

৬.১. কার্যক্রম

কার্যক্রম	The connection of MS angle and shed needs to be checked by building engineer. The bracing system and tie between purlin are required to ensure the stability of the steel shed.
সুপারিশের তথ্যসূত্র	
কারখানার কার্যক্রম	We will check the stability system of the steel shed by our factory engineer.
অগ্রাধিকার	প্রয়োজ্য নয়
চূড়ান্ত সময়সীমা	৩০-০৫-২০১৬
সংশোধিত সময়সীমা	০১-০১-১৯৭০
অগ্রগতির অবস্থা	চলমান
মন্তব্য	21.12.2020-Found non engineering connection bracing system But DEA has been prepared and submitted to DIFE but not approved yet. 31/08/2022: Non engineered connection and bracing system was found during inspection date. The DEA report should be prepared and resubmitted to DIFE as soon as possible.

সংযুক্তিসমূহ (২)



পরিদর্শন পর্যবেক্ষণ	Non engineered connection and bracing system
কাপ আইটেম ক্যাটাগরি	

৭.১. কার্যক্রম

কার্যক্রম	Carry out any remedial actions as directed by the Building Engineer for no bracing system and non-engineered connection.
সুপারিশের তথ্যসূত্র	
কারখানার কার্যক্রম	We will do the necessary
অগ্রাধিকার	প্রযোজ্য নয়
চূড়ান্ত সময়সীমা	১২-০৯-২০১৬
সংশোধিত সময়সীমা	০১-০১-১৯৭০
অগ্রগতির অবস্থা	চলমান
মন্তব্য	21.12.2020-Found non engineering connection bracing system But DEA has been prepared and submitted to DIFE but not approved yet. 31/08/2022: Non engineered connection and bracing system was found during inspection date.The DEA report should be prepared and resubmitted to DIFE as soon as possible.

সংযুক্তিসমূহ (২)

